1375 내 손 잡아 주셨네

윤용섭 작사,작곡

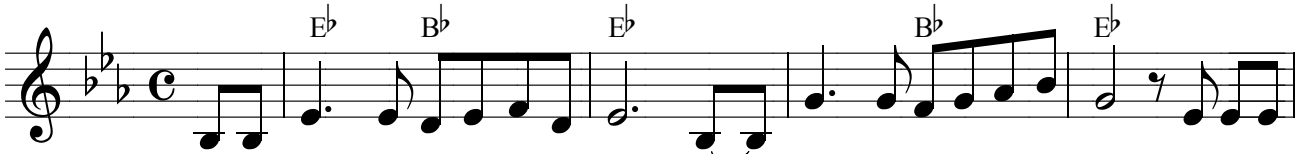

1.샘물처 럼넘쳐흐르는 끝 - 없 는주님의사 랑 하늘보
2.내맘속 에피어오르는 자 비 로 운주님의모 습 햇빛보
3.음 -

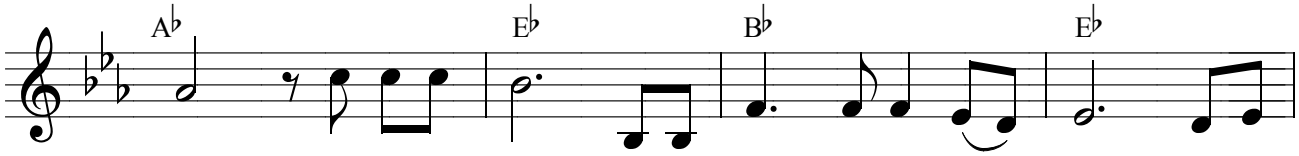

다 바다보 다 넓고 깊 고크셔 - 라 마귀
다 별빛보 다 밝고 맑 고빛나 - 라 험한
음 - - - - - - - - - - - - - 마귀

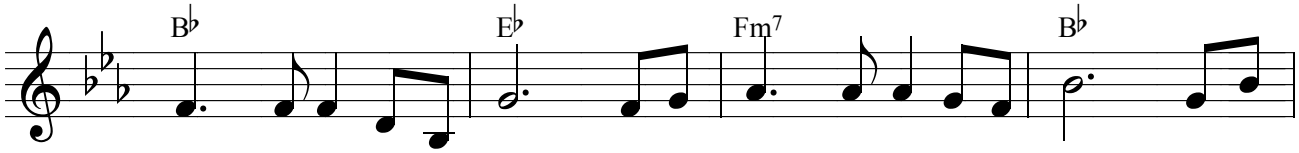

사 탄올무에서 원수마 귀사슬에서 몸과
세 상그길에서 어둔세 상그길에서 몸과
사 탄올무에서 원수마 귀사슬에서 몸과

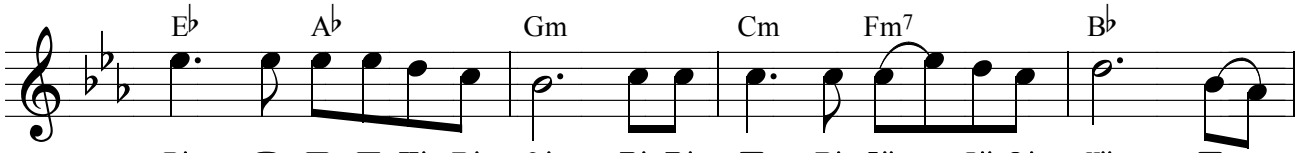

마 음모두찢기어 갈길몰라헤 - 매일 때 못 -
마 음모두상하여 주님앞에나 - 올때에 머 -
마 음모두찢기어 눈물로주앞에올때에 골 -

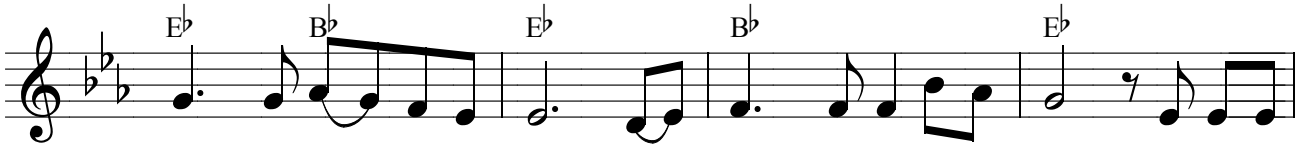

박 힌그 - 손길로 피 - 묻 은그손길로 치료하
리 에가시관쓰고 흘 - 리 신보배피로 치료하
고 다흘 - 린피로 못 - 박 힌그손길로 치료하

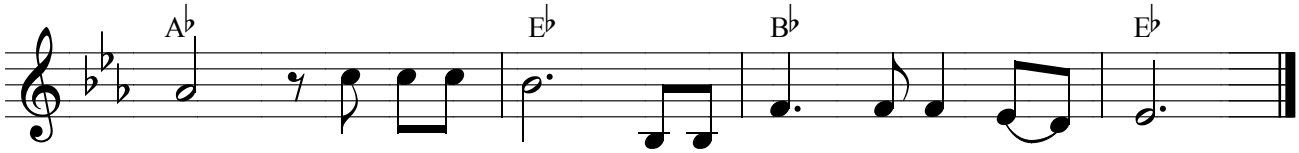

며 위로하며 내손잡 아주셨 - 네
며 위로하며 내손잡 아주셨 - 네
며 위로하며 내손잡 아주셨 - 네

copyright, All Right reserved. Used by Permission.
Distribute by www.michael.co.kr