1881 예수는 참 포도나무

우남익

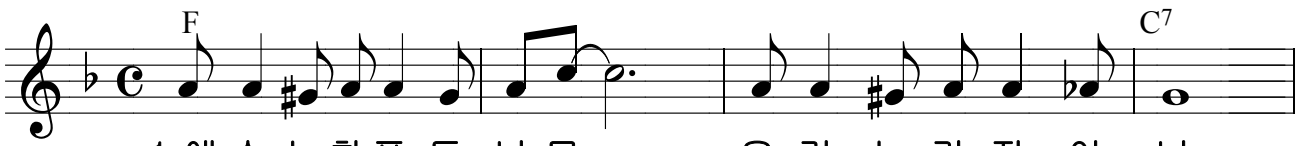

1.예수는참포도나무 - 우리는가지이니
2.예수는선하신목자 - 우리는양떼이니
3.예수는생명의참길 - 우리는순례자니

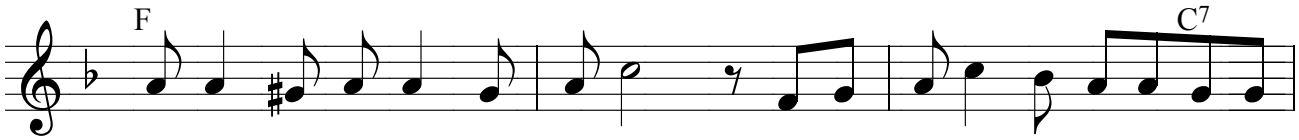

성령의열매맺고저 주님안에영원히살리
푸른들맑은물가로 주가친히이끌어주시
모든것주께맡기고 주가가신그길을걸으

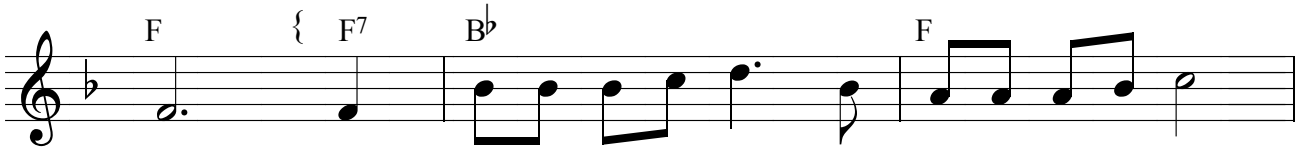

라 주 안에살리라 주 안에살리라
네 주 안에살리라 주 안에살리라
리 주 안에살리라 주 안에살리라

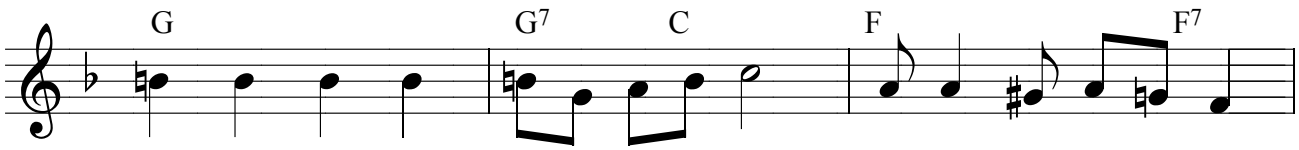

사랑기쁨 건강과평화 영원한행복과
주는나의 목자되시니 일용할양식과
주는나의 생명되시니 믿음과소망과

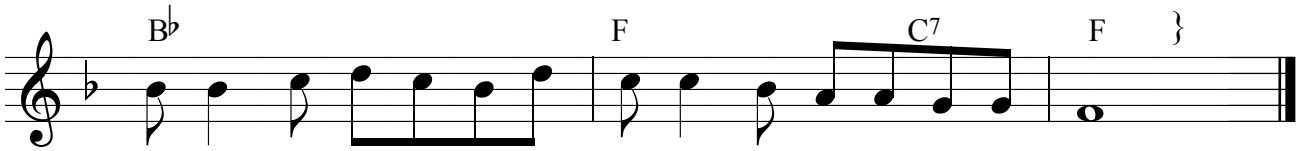

능력과승리의모 든것 더하여주시 네
평안의모든것나 에게 넘치게주시 네
사랑의참생활주 안에 주안에살리 라

copyright, All Right reserved. Used by Permission.
Distribute by www.michael.co.kr